ЦИФРОВОЕ ЭФИРНОЕ ТЕЛЕВИДЕНИЕ

ФЕДЕРАЛЬНАЯ ЦЕЛЕВАЯ ПРОГРАММА

СЕТЬ ЦИФРОВОГО ЭФИРНОГО ТЕЛЕВИЗИОННОГО ВЕЩАНИЯ КИРОВСКОЙ ОБЛАСТИ

РТРС
ТЕЛЕРАДИОСЕТЬ РОССИИ
КИРОВСКИЙ ОРТПЦ

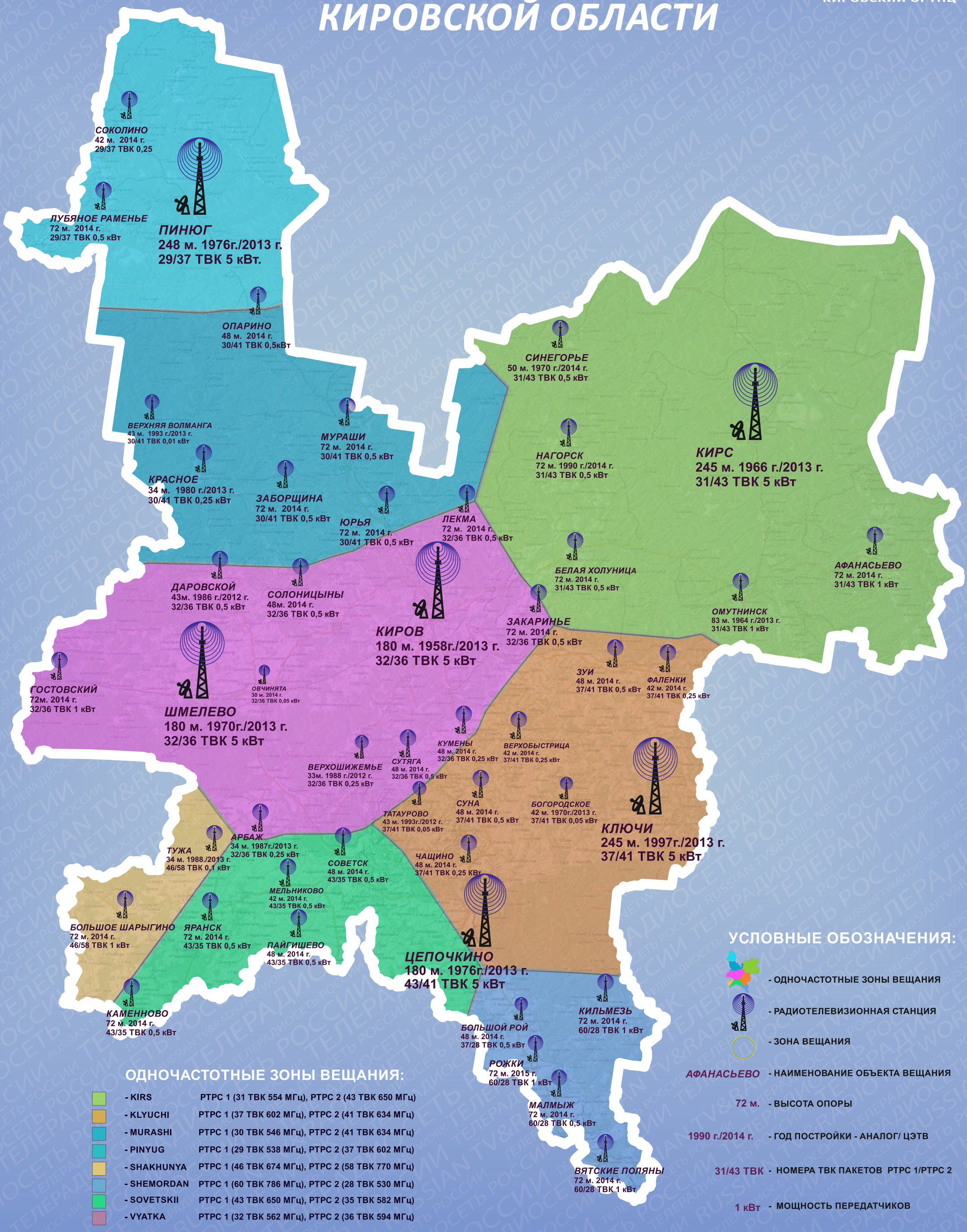

ОДНОЧАСТОТНЫЕ ЗОНЫ ВЕЩАНИЯ:

- KIRS	РТРС 1 (31 ТВК 554 МГц), РТРС 2 (43 ТВК 650 МГц)
- KLYUCHI	РТРС 1 (37 ТВК 602 МГц), РТРС 2 (41 ТВК 634 МГц)
- MURASHI	РТРС 1 (30 ТВК 546 МГц), РТРС 2 (41 ТВК 634 МГц)
- PINYUG	РТРС 1 (29 ТВК 538 МГц), РТРС 2 (37 ТВК 602 МГц)
- SHAKHUNYA	РТРС 1 (46 ТВК 674 МГц), РТРС 2 (58 ТВК 770 МГц)
- SHEMORDAN	РТРС 1 (60 ТВК 786 МГц), РТРС 2 (28 ТВК 530 МГц)
- SOVETSKII	РТРС 1 (43 ТВК 650 МГц), РТРС 2 (35 ТВК 582 МГц)
- VYATKA	РТРС 1 (32 ТВК 562 МГц), РТРС 2 (36 ТВК 594 МГц)

УСЛОВНЫЕ ОБОЗНАЧЕНИЯ:

- ОДНОЧАСТОТНЫЕ ЗОНЫ ВЕЩАНИЯ
- РАДИОТЕЛЕВИЗИОННАЯ СТАНЦИЯ
- ЗОНА ВЕЩАНИЯ

АФАНАСЬЕВО - НАИМЕНОВАНИЕ ОБЪЕКТА ВЕЩАНИЯ

72 м. - ВЫСОТА ОПОРЫ

1990 г./2014 г. - ГОД ПОСТРОЙКИ - АНАЛОГ/ ЦЭТВ

31/43 ТВК - НОМЕРА ТВК ПАКЕТОВ РТРС 1/РТРС 2

1 кВт - МОЩНОСТЬ ПЕРЕДАТЧИКОВ